



# Marktgemeinde St. Thomas am Blasenstein

Markt 7, 4364 St. Thomas am Blasenstein

Tel.: +43 7265 54 55; [www.st-thomas.at](http://www.st-thomas.at)

e-mail: [marktgemeinde@st-thomas-blasenstein.ooe.gv.at](mailto:marktgemeinde@st-thomas-blasenstein.ooe.gv.at)



## BAULAND U. BAUERWARTUNGSLAND IN ST. THOMAS AM BLASENSTEIN

| Parzellen-Nr.                           | Fläche m <sup>2</sup> | Grundstückseigentümer | Preis pro m <sup>2</sup>         | Tel.-Nr.   |
|---|-----------------------|-----------------------|----------------------------------|--|
| <b>KIRCHENWEG (SIEDLUNG UNTERAIGEN)</b> |                       |                       |                                  |  |
| <b>Bauland - Gewidmete Parzellen</b>    |                       |                       |                                  |  |
| 1                                       | 195/6                 | 981 m <sup>2</sup>    | Spindelberger Manfred und Herta  | Preis auf Anfrage<br>0664/732 038 83<br>oder 0664/750 601 52 |
| 2                                       | 195/7                 | 983 m <sup>2</sup>    | Spindelberger Manfred und Herta  | Preis auf Anfrage<br>0664/732 038 83<br>oder 0664/750 601 52 |
| 3                                       | 195/8                 | 1002 m <sup>2</sup>   | Spindelberger Manfred und Herta  | Preis auf Anfrage<br>0664/732 038 83<br>oder 0664/750 601 52 |
| 4                                       | 202/1                 | 928 m <sup>2</sup>    | Leidenmühler Josef und Eva Maria | Preis auf Anfrage<br>0680/213 10 30                          |
| 5                                       | 260/1                 | 1001 m <sup>2</sup>   | Benisch Stefan und Margareta     | Preis auf Anfrage<br>0664 761 45 55                          |

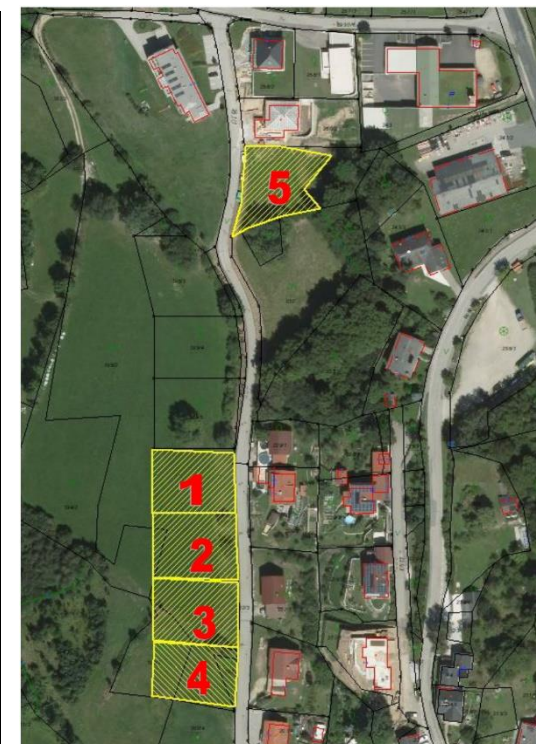

Auskunft: Al Alois Nader (07265) 54 55-11, E-Mail: [marktgemeinde@st-thomas.at](mailto:marktgemeinde@st-thomas.at)



Wir freuen uns auf Ihren Besuch  
in der Naturparkgemeinde St. Thomas am Blasenstein!

