



Marktgemeinde St. Thomas am Blasenstein

Markt 7, 4364 St. Thomas am Blasenstein

Tel.: +43 7265 54 55; www.st-thomas.at, e-mail: marktgemeinde@st-thomas-blasenstein.ooe.gv.at

STAND 20.12.2023  Naturpark
Mühlviertel

BAULAND U. BAUERWARTUNGSLAND IN ST. THOMAS AM BLASENSTEIN

Parzellen-Nr.	Fläche m ²	Grundstückseigentümer	Preis pro m ²	Kontakt	
KIRCHENWEG (SIEDLUNG UNTERAIGEN)					
Bauland - Gewidmete Parzellen					
1	195/6	981 m ²	Spindelberger Manfred und Herta	Preis auf Anfrage	0664/732 038 83 oder 0664/750 601 52
2	195/7	983 m ²	Spindelberger Manfred und Herta	Preis auf Anfrage	0664/732 038 83 oder 0664/750 601 52
3	195/8	1002 m ²	Spindelberger Manfred und Herta	Preis auf Anfrage	0664/732 038 83 oder 0664/750 601 52
4	202/1	928 m ²	Leidenmühler Josef und Eva Maria	Preis auf Anfrage	0680/213 10 30
5	260/1	1001 m ²	Benisch Stefan und Margareta	Preis auf Anfrage	0664 761 45 55
PANORAMAWEG					
6	1115/3	994 m ²	Herzog Melanie und Käferböck David	Preis auf Anfrage	0650/3804528, 0660/5139999, melanie.herzog@hotmail.com

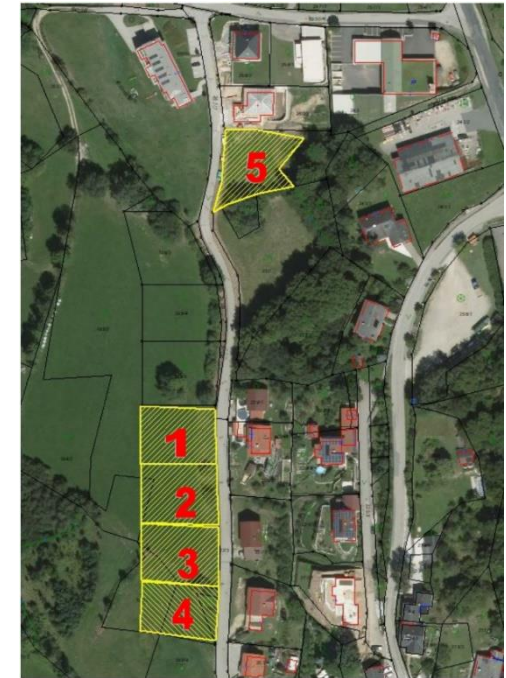

Auskunft: Al Alois Nader (07265) 54 55-11, E-Mail: marktgemeinde@st-thomas.at im Anhang sende ich Ihnen die Geburtstage für November.



Wir freuen uns auf Ihren Besuch
in der Naturparkgemeinde St. Thomas am Blasenstein!

