Naturpark Mühlviertel

www.naturpark-muehlviertel.at

„Red´n ma uns zaum!“

Hofgespräche

Veranstaltungsreihe im Naturpark Mühlviertel

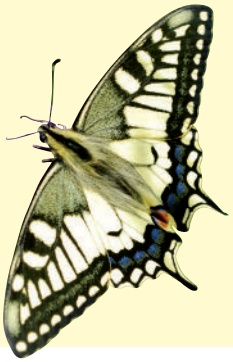

Der Naturpark Mühlviertel lädt ein zur Veranstaltungsreihe für Landwirte und Landwirtinnen, Naturinteressierte, Naturparkflächenbesitzer:innen und jene, die es gerne werden möchten.
„Beim Red´n kumman d´Leid zaum!“ heißt es. Das haben wir uns zu Herzen genommen und bieten, neben einem fachlichen Input und Berichten aus der Praxis, die Möglichkeit mit uns ins Gespräch zu kommen, sich zu informieren sowie einzubringen und gemeinsam den Naturpark voranzubringen.
Moderiert wird jeder Abend von Ing. Manuel Böhm, einem erfahrenen Humusexperten, Berater und Praktiker.

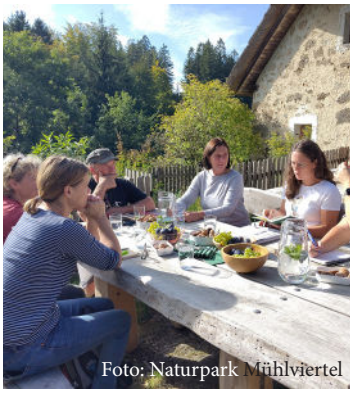
Foto: Naturpark Mühlviertel


Foto: Barbara Derntl


Foto: Naturpark Mühlviertel

Termine und Themen

Di, 17.03.2026, 19:00 Uhr Streuobstwiesen - Kulturgut mit Mehrwert
Referent: DI Rainer Silber (NuP Obst-Hügel-Land und Verein Streuobst Ö)
Ort: Hof8, Karin und Harald Gruber, 4283 Bad Zell, Weberberg 8

Di, 24.03.2026, 19:00 Uhr Vielfalt auf Wiesen, Äckern und am Hof
Referent: DI Franz Kloibhofer (Biologe und Lehrer)
Ort: Seminarraum Großdöllnerhof, 4324 Rechberg, Döllnerstraße 3

Di, 07.04.2026, 19:00 Uhr Nasse Böden, großer Nutzen: Moore und Feuchtwiesen im gesellschaftlichen Kontext
Referent: Christian Schröck (Moorökologe, Fachlicher Leiter LIFE AMooRe)
Ort: „Alpakas´ Best Friends“ Fam. Breuer&Fritzl
4320 Allerheiligen im Mühlkreis, Oberlebing 20

Di, 14.04.2026, 19:00 Uhr Lebensraum Magerwiese - Paradies der Vielfalt
Referent: DI Robert Hochgatterer (Wildblumensaatgut-Produzent)
Ort: „Groß Öllinger“ Marianne Ebenhofer
4322 St. Thomas am Blasenstein, Rechberg 15

Infos im Naturpark-Büro

Naturpark Mühlviertel
4324 Rechberg 9
Tel. 07264/4655-16
info@naturpark-muehlviertel.at

Mit Unterstützung von Land und Europäischer Union

LAND OBERÖSTERREICH

WIR leben Land
Gemeinsame Agrarpolitik Österreich

Kofinanziert von der Europäischen Union